

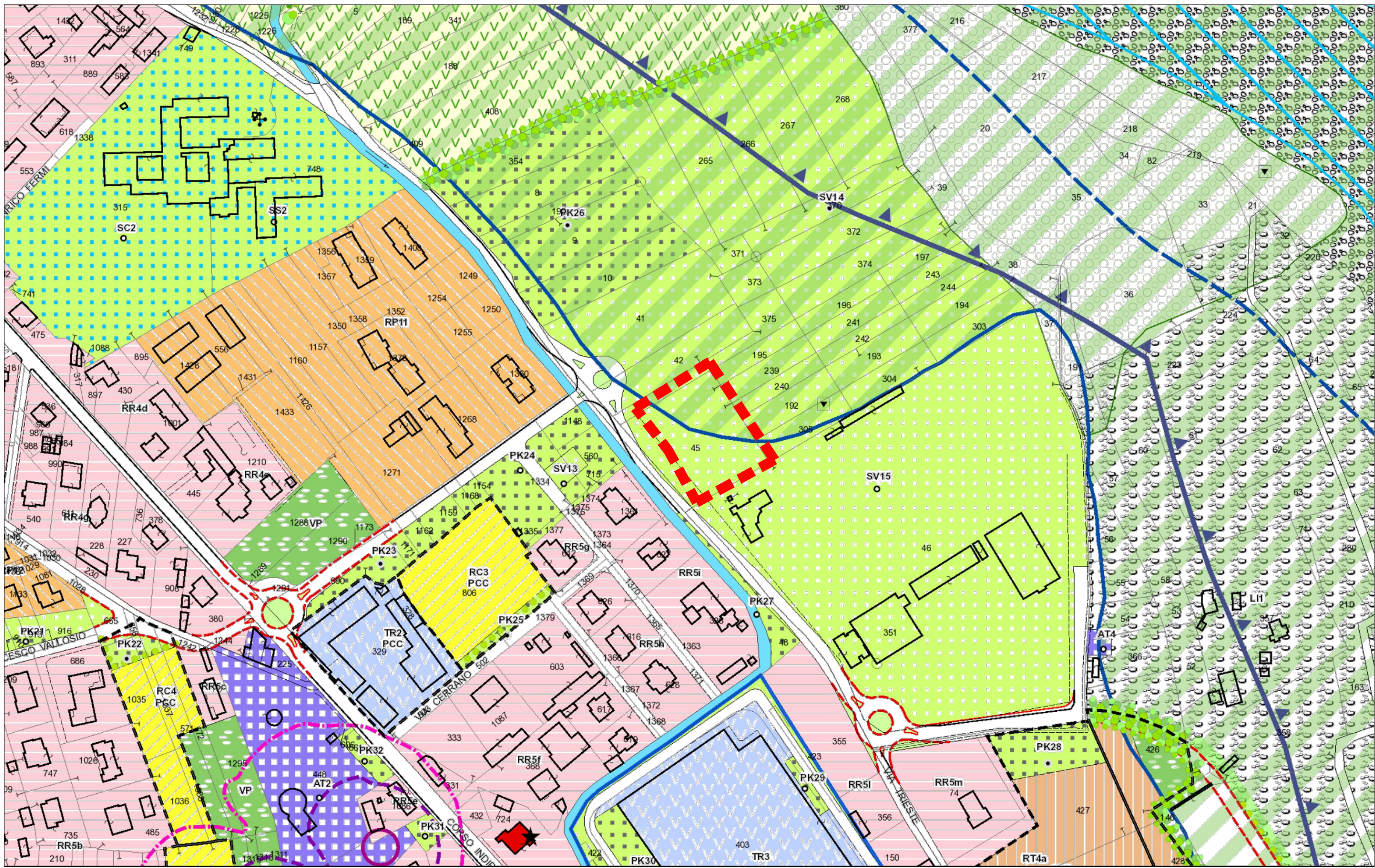

COMUNE DI RIVAROLO CANAVESE (TO)

Progetto	MANUTENZIONE STRAORDINARIA E ADEGUAMENTO DEL CAMPO DA CALCIO IN ERBA DI VIA TRIESTE NEL COMUNE DI RIVAROLO CANAVESE (TO)		
n.Tavola/Documento	Titolo Tavola/Documento PROGETTO DEFINITIVO/ESECUTIVO INQUADRAMENTO TERRITORIALE: ESTRATTO DI P.R.G.C. E ORTOFOTO ESTRATTA DA GOOGLE MAPS		
DE.A.G.01			
Data: DICEMBRE 2022	Scala: VARIE	File: DEAG01.dwg	Note:
Revisioni/Aggiornamenti Elaborazione grafica			
Firme			
R.U.P.	Ing. Elena Costa Laia Via Ivrea 60 - 10086 Rivarolo Canavese (TO)		
Committente:	Città di Rivarolo Canavese (TO) SETTORE LAVORI PUBBLICI E MANUTENZIONE Via Ivrea 60 - 10086 Rivarolo Canavese (TO)		
Progettista:	Arch. Stefano Longhi Corso Orbassano 1917 - 10137 Torino (TO)		
A termini di Legge ci riserviamo la proprietà di questo disegno con il divieto di riprodurlo o comunque renderlo noto a terzi senza la preventiva autorizzazione, salvo quanto previsto dalla L.241/90 e s.m.i. art. 22-23-24-25			



ESTRATTO CARTOGRAFIA CATASTALE COMUNE DI RIVAROLO scala 1:2000

Legenda

Cartografia catastale (Aggiornamento giugno 2022)

- Confini di mappa
- Fabbricati
- Particelle
- Strade
- Acque
- Numeri particelle
- Termine comunale
- Termine particellare
- Graffa di annessione
- Punto trigonometrico
- Punto fiduciario
- Segno convenzionale di unione
- Flusso scorrimento acque
- Riparti particelle
- Linee varie

Piano Regolatore - Variante Generale - Azionamento

- AMBITI INSEDIATIVI A DOMINANTE RESIDENZIALE
- CS - insediamento centrale storico - art.83 NDA
- CM - centri storici minori - art.84 NDA
- Edifici soggetto a conservazione topologica
- NU - Nuclei di antica formazione in ambito urbano - art.85 NDA
- NA - Nuclei di antica formazione in ambito urbano - art.86 NDA
- RP - aree residenziali attuate con SUE - art.87 NDA
- RR - aree residenziali consolidate e di riordino - art.88 NDA
- RC - aree residenziali di completamento urbanistico - art.89 NDA
- RT - aree residenziali di trasformazione - art.90 NDA
- RA - insediamenti residenziali in ambito agricolo - art.91 NDA
- AU - Attività agricole in ambito urbano - art.92 NDA
- AREE SPECIALIZZATE PER ATTIVITA' ECONOMICHE
- TR - aree terziarie e artigianali - art.93 NDA
- PR - aree produttive di riordino - art.94 NDA
- PN - aree per nuove attività economiche - art.95 NDA
- LI - aree per stoccaggio e lavorazione di inerti - art.96 NDA
- AMBITI DI RICONFIGURAZIONE URBANA
- RU - ambiti di riconfigurazione urbana
- RU1 Via della Lumaca Nord - art.97 NDA

- RU2 Via della Lumaca Sud - art.98 NDA

- RU3 Salp - Vigil - art.99 NDA

- Direttrici di riassetto ecologico - art. 59 NDA
- Segmenti di ricucitura ecologica - art.59 NDA
- Segmenti di rafforzamento ecologico - art.59 NDA
- Filari alberati esistenti - art. 60 NDA
- Filari alberati in progetto - art. 60 NDA
- Fasce alberate di mitigazione - art. 61 NDA
- Siepi di mitigazione visiva - art. 61 NDA
- BP - Boschi di progetto - art. 107 NDA
- VINCOLI RICOGNITIVI
- VINCOLI PAESAGGISTICI E AMBIENTALI
- Aree spondali vincolate (Art.142 comma 1 lett.c D.LGS 42/2004) - art.28 N
- Territori coperti da boschi (Art.142 comma 1 lett.g D.LGS 42/2004) - art.29
- Boschi "Habitat di Interesse Comunitario" (Direttiva 93/42/CEE) - art.29 N
- Beni architettonici vincolati con decreto ministeriale - art.31 NDA
- Immobili vincolati (art.12 comma 1 D.Lgs 42/04) - art.31 NDA
- Edifici individuati (Art.24 LR 56/77) - art.32 NDA
- Tutela dei beni culturali e paesaggistici (art.24 LR 56/77) - art.32 NDA
- Sito oggetto di bonifica
- Sito di riqualificazione ambientale (cfr Aree VQ)
- VINCOLI INFRASTRUTTURALI - FASCE DI RISPETTO
- Fascia di rispetto dalle strade - art.34 NDA
- Fascia di rispetto dalla ferrovia - art.35 NDA
- Fascia di rispetto dai metanodotti - art.36 NDA
- Fascia di rispetto degli elettrodotti - art.37 NDA
- Fascia di rispetto dalle infrastrutture ciminteriali - art.38 NDA
- Fascia di rispetto dagli acquedotti - art.39 NDA
- Tutela Assoluta
- Fascia di rispetto ristretta
- Fascia di rispetto allargata
- Fascia di rispetto strutture zootecniche - art.40 NDA
- Vincolo aeroportuale - art.41 NDA
- Limite del centro abitato (D.Lgs 285/92)
- Alveo attivo di massima piena
- Aree a SUE/PCC
- Prescrizioni particolari
- ELEMENTI DI PROTEZIONE CIVILE
- Aree di emergenza (spazi all'aperto)
- Polo integrato di Protezione Civile
- FASCE PAI

- RU4 Pasquaro - art.100 NDA
- VERDE DI CONNOTAZIONE DELLO SPAZIO URBANO
- VP - aree a verde privato - art.101 NDA
- VA - verde di porta urbana - art.102 NDA
- VQ - verde attrezzato di qualificazione paesaggistica - art.103 NDA
- AP - Aree agricole periurbane - art.104 NDA
- TERRITORI E INSEDIAMENTI AGRICOLI
- AN - Aree agricole normali - art.105 NDA
- AF - Aree di pertinenza fluviale - art.106 NDA
- AS - Aree agricole speciali - art.108 NDA
- AE - Edifici e insediamenti in territorio agricolo - art.109 NDA
- PA - Impianti produttivi in ambito rurale - art.110 NDA
- MX - Impianto per attività sportive motoristiche fuoristrada - art.111 NDA
- SISTEMA DEI SERVIZI SOCIALI E DELLE INFRASTRUTTURE
- SV - aree a parco, per il gioco e lo sport - art.112 NDA
- SS - aree per attrezzature scolastiche - art.113 NDA
- SC - aree per attrezzature di interesse comune - art.114 NDA
- SP - aree per servizi privati - art.115 NDA
- SE - aree a servizio delle attività economiche - art.116 NDA
- IC - Infrastrutture ciminteriali - art.117 NDA
- AT - Attrezzature tecnologiche - art.118 NDA
- Infrastrutture stradali - art.119 NDA
- PK - Parcheggi - art.120 NDA
- DC - Distributori di carburante - art.121 NDA
- IF - Infrastrutture ferroviarie - art.122 NDA
- Area ferroviaria
- Viabilità esistente
- Viabilità in ampliamento
- Viabilità in progetto
- Viabilità sterrata
- Scolmatore Rio Crosa
- Metanodotto
- Elettrodott
- TUTELA E VALORIZZAZIONE AMBIENTALE
- Alberate campestri - art.57 NDA
- Fasce alberate tampone - art.57 NDA
- Emergenze arboree di pregio - art. 57 NDA
- Corridoio ecologico del Torrente Orco - art. 58 NDA
- Fasce alberate di rafforzamento ecotonal - art. 59 NDA

- Limite fascia A
- Limite fascia B
- COMMERCIO
- Addensamenti commerciali A1 e A3
- Localizzazioni commerciali L2
- AREA DI PROGETTO



ORTOFOTO ESTRATTA DA GOOGLE MAPS